

Quadro de Áreas

Área do Terreno 792,73m²
 Área de Construção Total 334,92m²
 Área de Projeção 251,80m²
 Área Permeável 457,90m²

Índice de Aproveitamento Total 0,42
 Taxa de Ocupação 31,76%
 Taxa de Permeabilidade 57,76%

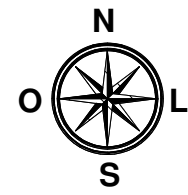

1 Planta de Situação
1:2000

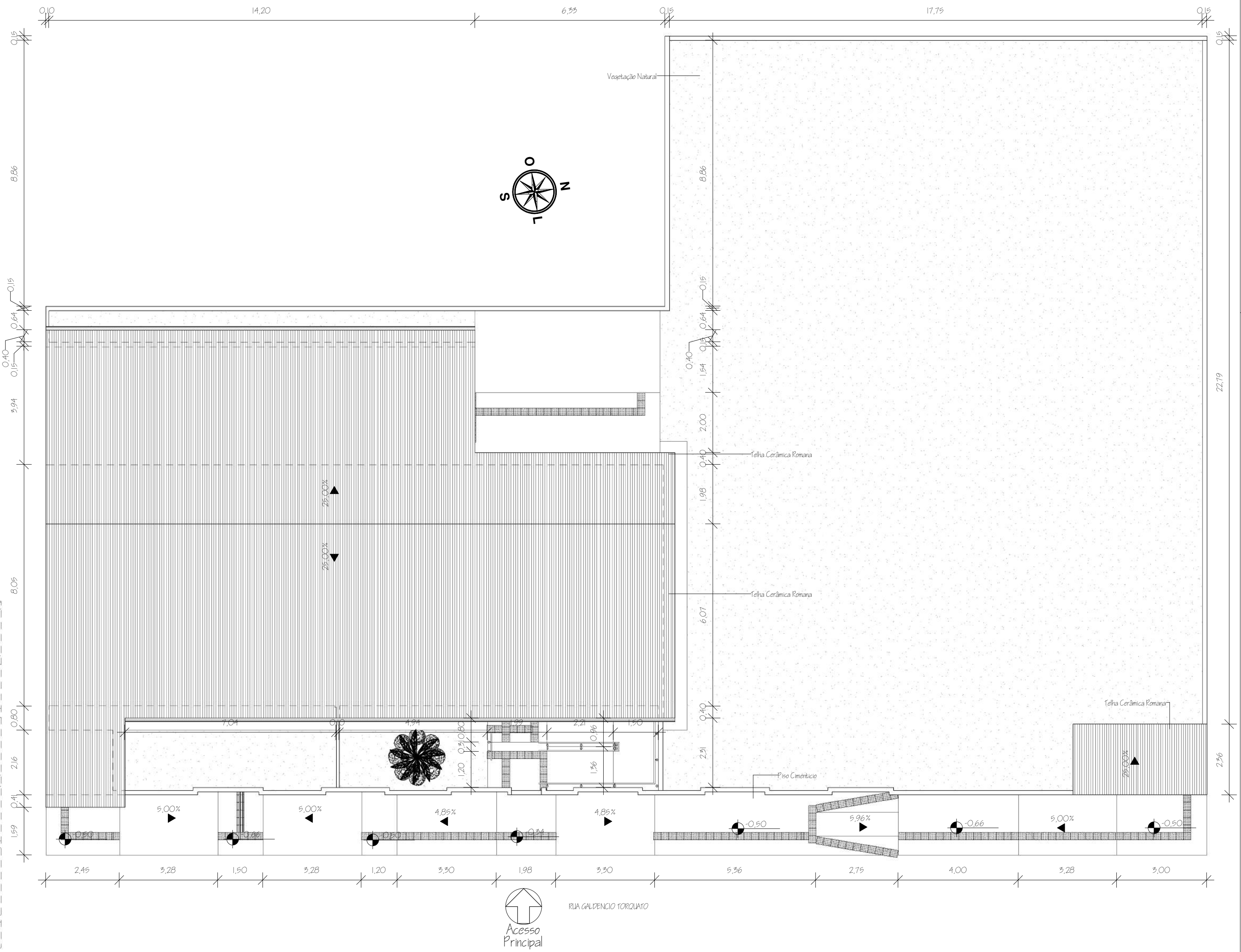

2 Implantação
1:100

RESPONSÁVEL TÉCNICO Ezio Alves - CAU A163045-8	OBRA Reforma do Centro Municipal de Especialidades Médicas (Antigo Prédio do CAPS)	OBSERVAÇÕES 1. RESPEITAR A FOLHA A PARA RESPEITAR AS ESCALAS NOMINAIS. 2. CREDENCIAR AUTORES RELEVANTES. PROIBIDA QUALQUER MODIFICAÇÃO OU SUPLENÇÃO EM TODO OU EM PARTE, SEM PRÉVIO CONSENTIMENTO DO AUTOR DO PROJETO (SEBENHO).	
DIGITALIZAÇÃO Ézio de Araújo Alves	LOCAL Rua Francisca Lopes Bezerra, Nº 55, Bairro Princesinha do Oeste, Pau dos Ferros/RN		
PROPRIETÁRIO PREFEITURA DE PAU DOS FERROS	ASSUNTO SITUAÇÃO E IMPLANTAÇÃO		
ÁREA 334,92 m²	ESCALA Como indicado	DATA Março de 2021	PRONCHA 01/06

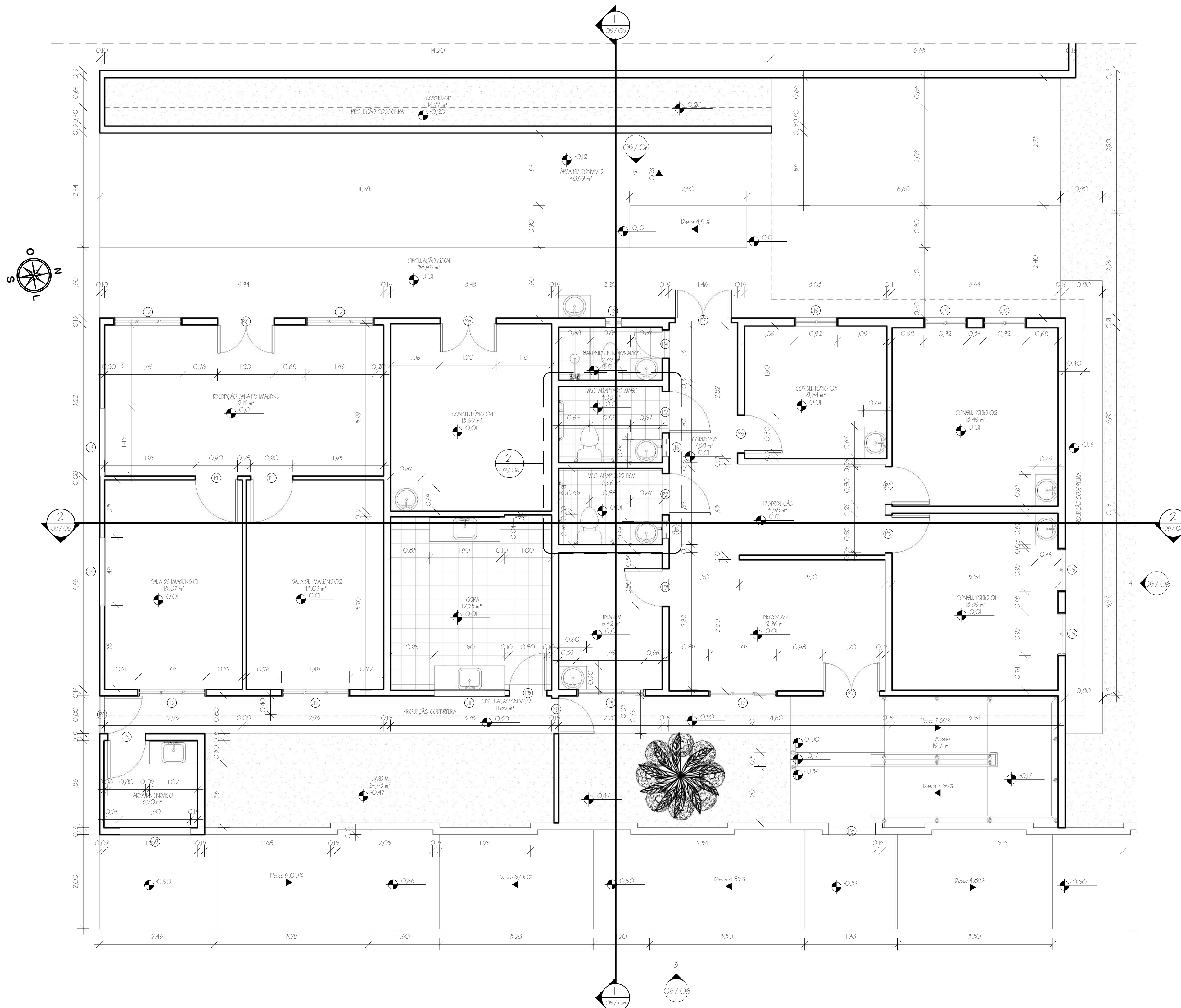

1 Planta Baixa - Final
1:50

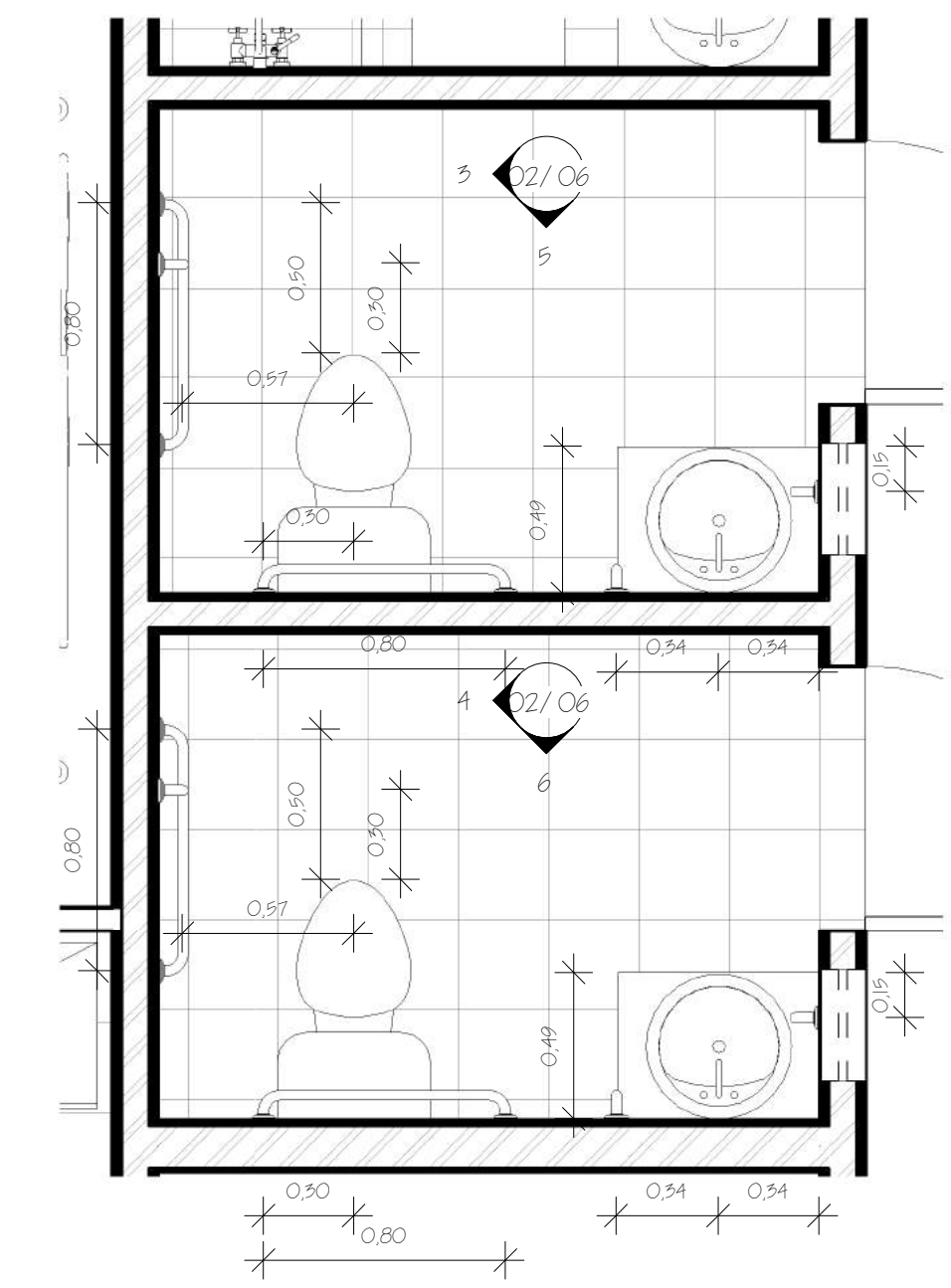

2 Detalhe Planta Banheiros Acessíveis
1:25

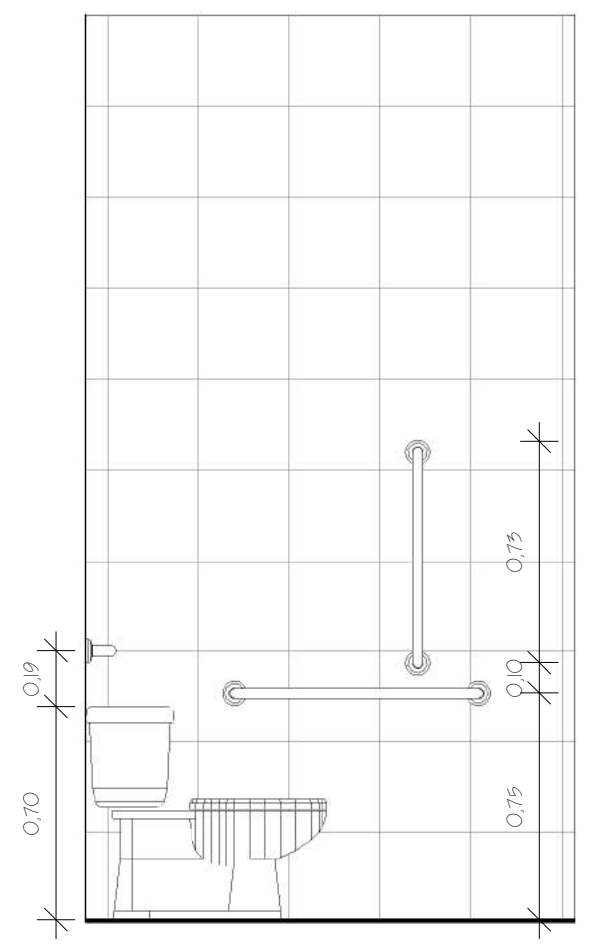

3 Detalhe Elevação 1
1:25

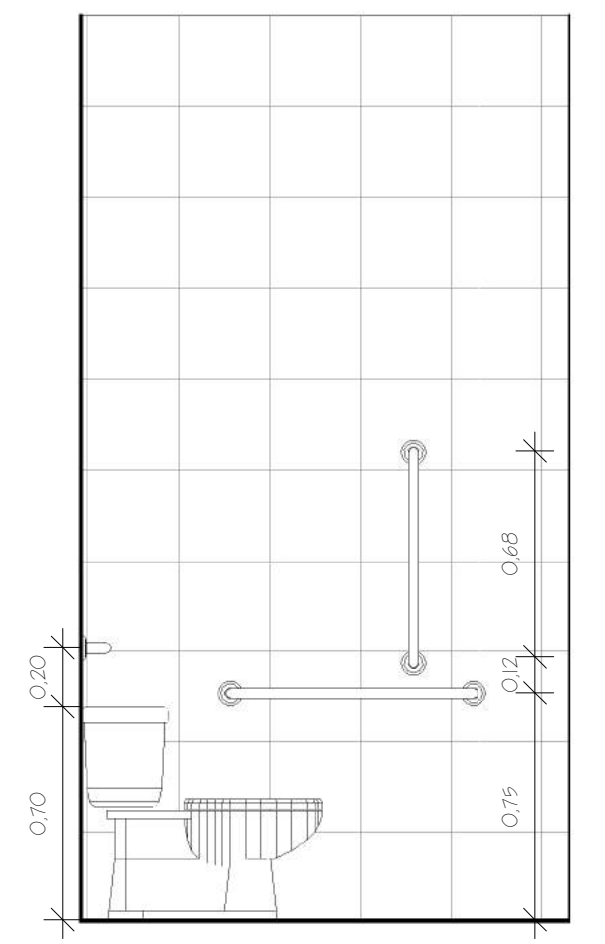

4 Detalhe Elevação 3
1:25

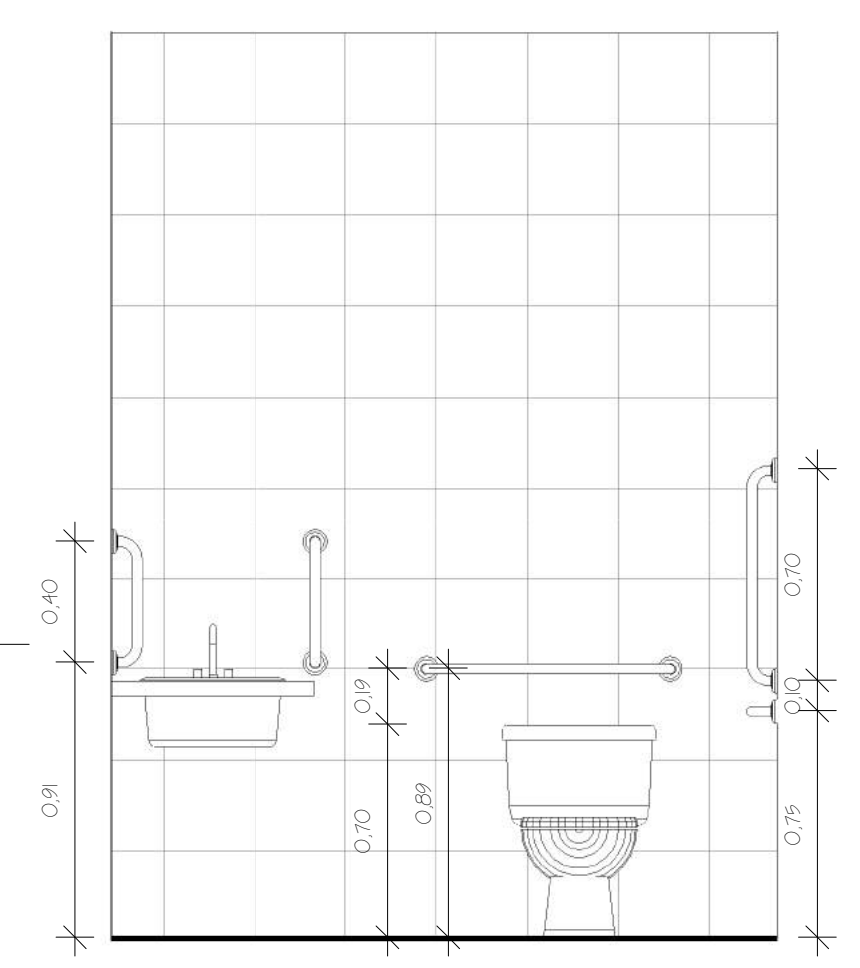

5 Detalhe Elevação 2
1:25

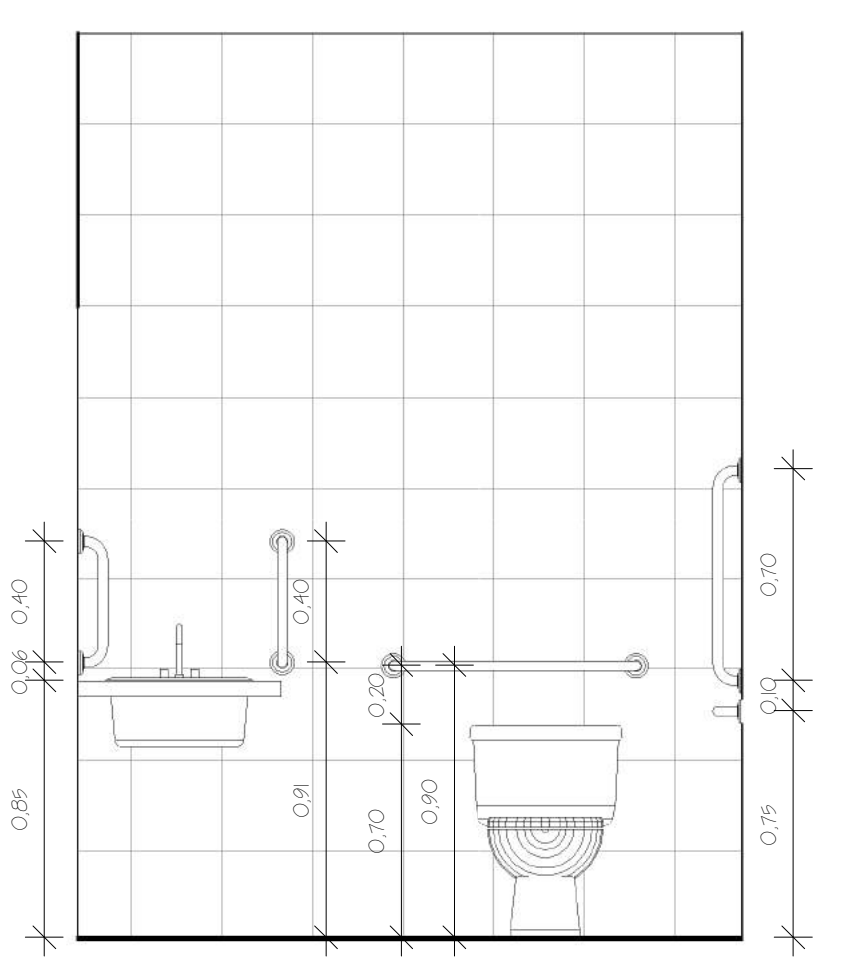

6 Detalhe Elevação 4
1:25

Tabela de Portas Fijas					
Legenda	Largura	Altura	Área	Descrição	Contagem
P1	0,90	2,10	1,89 m²	Grão Lúca - Madeira	2
P2	0,88	2,10	1,85 m²	Grão Lúca - Madeira	2
P3	0,80	2,10	1,68 m²	Grão Lúca - Madeira	7
P4	0,80	2,10	1,68 m²	Grão Lúca - Madeira	2
P5	0,79	2,10	1,65 m²	Grão Lúca - Madeira	1
P6	1,20	2,10	2,52 m²	Grão Diálo - Madeira	2
P7	1,20	2,10	2,52 m²	Grão Diálo - Vidro	2
P8	1,00	1,70	1,70 m²	Grão Lúca - Metal	1
P9	4,00	1,86	7,44 m²	Grão Diálo - Metal	1

Tabela de Janelas Fijas					
Legenda	Largura	Altura	Área	Descrição	Contagem
J1	1,50	0,50	0,75 m²	Plastilite Tripla - Madeira	1
J2	1,49	0,94	1,40 m²	Plastilite Tripla - Madeira	5
J3	1,49	0,92	1,37 m²	Plastilite Tripla - Madeira	1
J4	1,49	0,49	0,74 m²	Plastilite Tripla - Madeira	2
J5	0,92	0,99	0,92 m²	Plastilite Tripla - Madeira	5
J6	0,97	0,97	0,94 m²	Plastilite Tripla - Madeira	2
J7	0,54	0,56	0,30 m²	Plastilite Tripla - Madeira	1
J8	1,50	0,55	0,83 m²	Cabote em Concreto	5

RESPONSÁVEL TÉCNICO: Ezio Alves - CREA A163045-8	DESCRIÇÃO: Reforma do Centro Municipal de Especialidades Médicas (Antigo Prédio do CAPS)	PROFESSOR RESPONSÁVEL: Ézio de Araújo Alves	LOCAL: Rua Francisca Lopes Bezerra, Nº 55, Bairro Princesinha do Oeste, Pau dos Ferros/RN
PROFESSOR:	ASSINATURA:	PREFEITURA DE PAU DOS FERROS	PLANTA BAIXA E DETALHES
ÁREA: 334,92 m²	ESCALA: Como indicado	DATA: Março de 2021	PRIMEIRO: 02/06



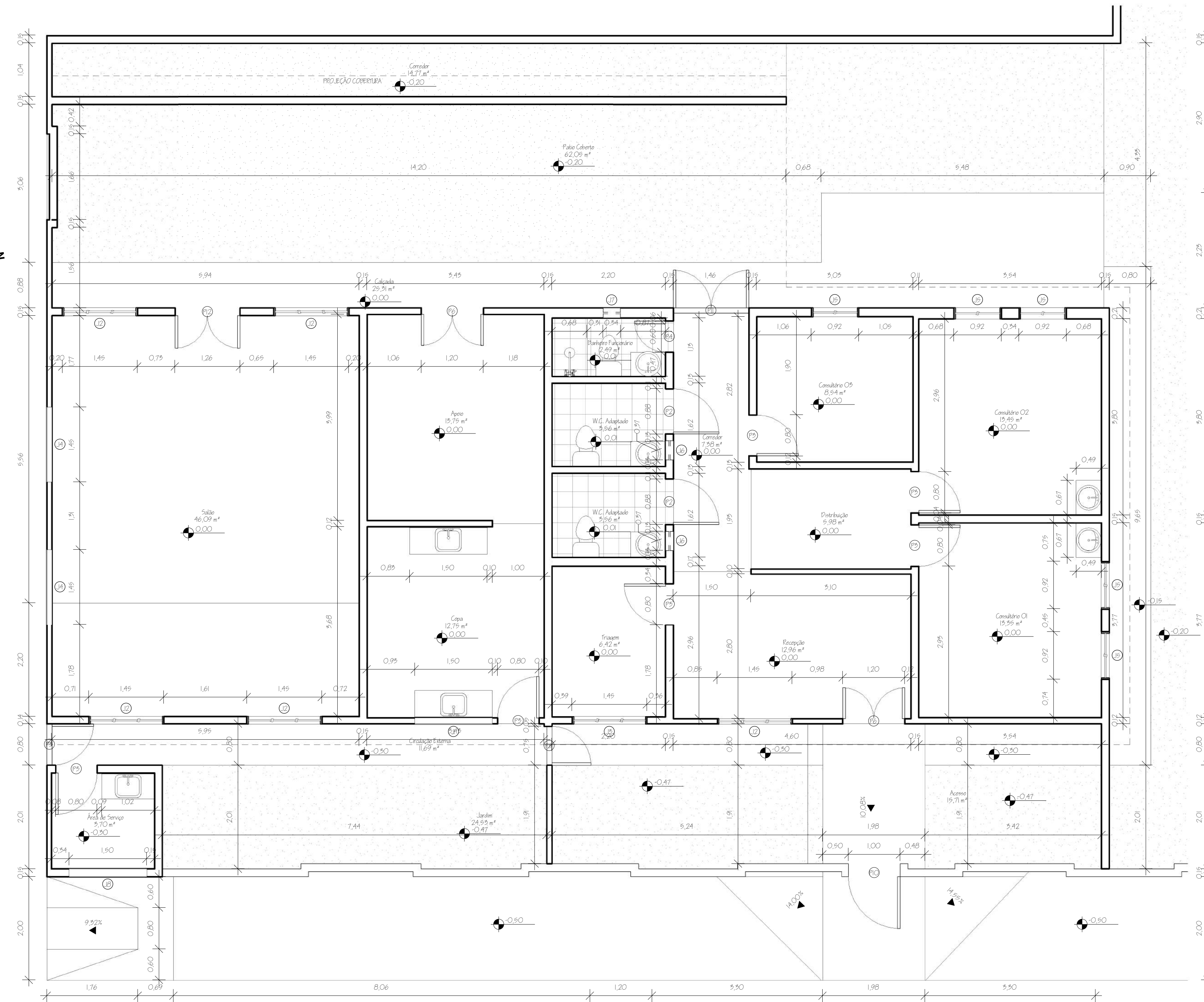
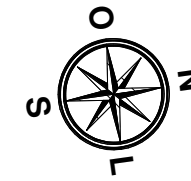

Planta Baixa - Existente
1:50

Tabela de Janelas Existentes						
Legenda	Largura	Altura	Altura de peitoril	Área	Descrição	Cotação
J1	1,50	0,50	1,65	0,75 m²	Plastico Triplo - Madeira	
J2	1,45	0,94	1,20	1,36 m²	Plastico Triplo - Madeira	5
J3	1,45	0,95	1,20	1,35 m²	Plastico Triplo - Madeira	1
J4	1,45	0,45	1,65	0,65 m²	Plastico Triplo - Madeira	2
J5	0,92	0,95	1,20	0,87 m²	Plastico Triplo - Madeira	5
J6	0,97	0,97	1,75	0,14 m²	Plastico Unico - Madeira	2
J7	0,54	0,56	1,80	0,12 m²	Plastico Unico - Madeira	1
J8	1,50	0,55	1,75	0,80 m²	Cobres em Concreto	2

Tabela de portas Existentes						
Legenda	Largura	Altura	Área	Descrição	Cotação	
P2	0,88	2,10	1,85 m²	Gra Unica - Madeira	2	
P3	0,80	2,10	1,65 m²	Gra Unica - Madeira	7	
P4	0,60	2,10	1,26 m²	Gra Unica - Madeira	1	
P5	0,75	2,10	1,55 m²	Gra Unica - Madeira	1	
P6	1,20	2,10	2,52 m²	Gra Dupla - Madeira	2	
P9	4,00	1,86	7,44 m²	Gra Dupla - Metal	1	
P10	1,00	2,10	2,10 m²	Gra Dupla - Madeira	1	
P11	1,46	2,10	3,07 m²	Gra Dupla - Madeira	1	
P12	1,26	2,10	2,65 m²	Gra Dupla - Madeira	1	

RESPONSÁVEL TÉCNICO: Ezio Alves - CREA A163045-8	OBRA: Reforma do Centro Municipal de Especialidades Médicas (Antigo Prédio do CAPS)	PROPRIETÁRIO: PREFEITURA DE PAU DOS FERROS	LOCAL: Rua Francisca Lopes Bezerra, Nº 55, Bairro Princesinha do Oeste, Pau dos Ferros/RN	ASSINADO: PLANTA BAIXA	DATA: Março de 2021	PRIMEIRA FOLHA: 03/06
ÁREA: 334,92 m²	ESCALA: 1 : 50					

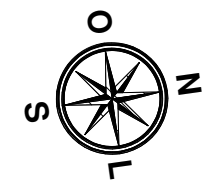

	ELEMENTO A MANTER
	ELEMENTO A CONSERVAR
	ELEMENTO A DEMOLIR
	DEMOLIÇÃO E RECONSTRUÇÃO

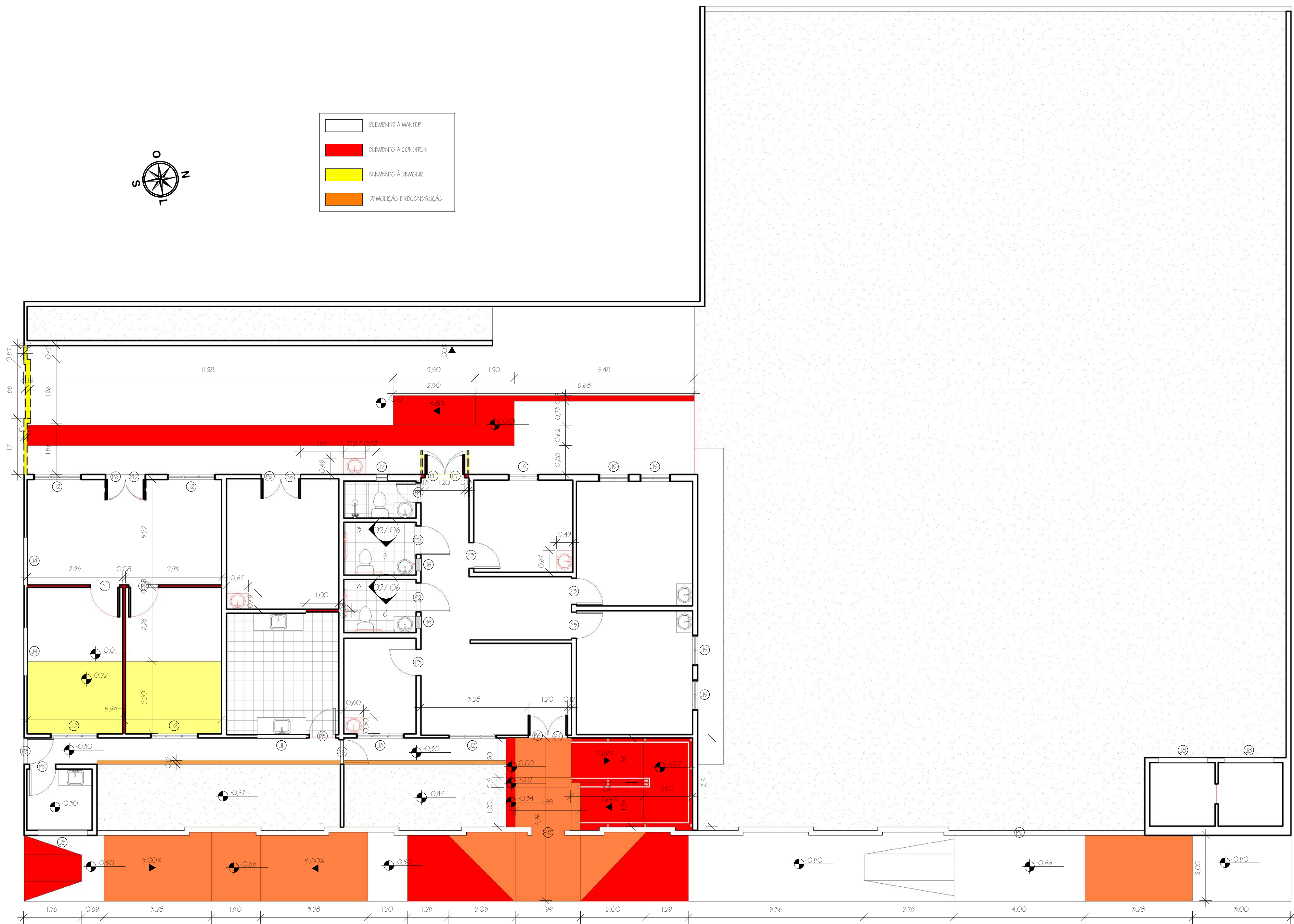

1 Planta Baixa - Reforma
1:75

Tabela de Portas Novas					
Logradouro	Largura	Altura	Área	Descrição	Cotação
P1	0,90	2,10	1,89 m²	Grô Unica - Madeira	2
P6	1,20	2,10	2,52 m²	Grô Dupla - Madeira	2
P7	1,20	2,10	2,52 m²	Grô Dupla - Vidro	2
P8	1,00	1,70	1,70 m²	Grô Unica - Metal	1

Tabela de Portas Demolidas					
Logradouro	Largura	Altura	Área	Descrição	Cotação
P9	1,20	2,10	2,52 m²	Grô Dupla - Madeira	2
P10	1,00	2,10	2,10 m²	Grô Dupla - Madeira	1
P11	1,46	2,10	3,07 m²	Grô Dupla - Madeira	1
P12	1,26	2,10	2,65 m²	Grô Dupla - Madeira	1

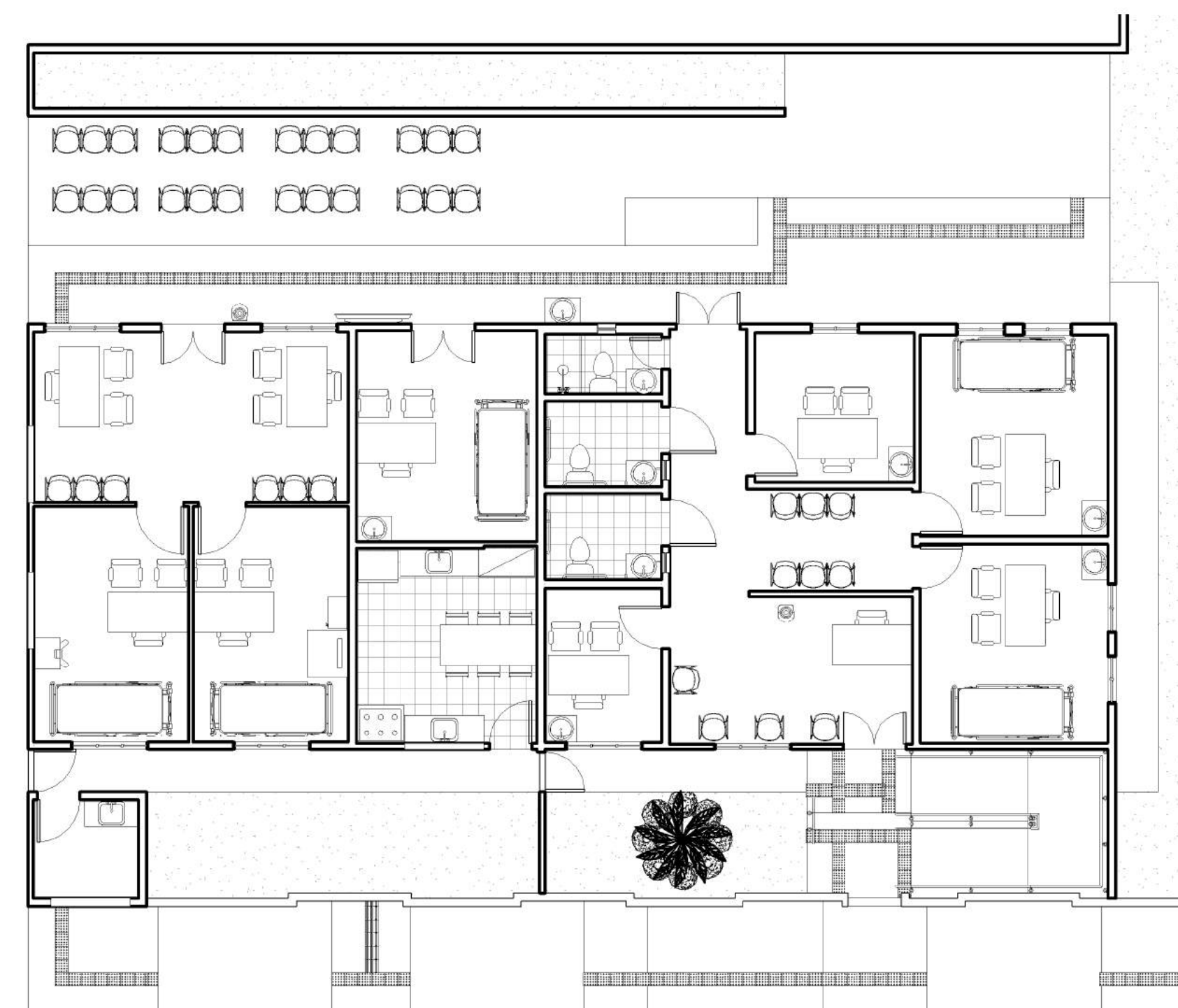

2 Planta Baixa - Layout
1:100

RESPONSÁVEL TÉCNICO: Ezio Alves - CREA A163045-8	OBRA: Reforma do Centro Municipal de Especialidades Médicas (Antigo Prédio do CAPS)	OBSERVAÇÕES: SEPLAN
PROPRIETÁRIO: Ezio de Araújo Alves	LOCAL: Rua Francisca Lopes Bezerra, Nº 55, Bairro Princesinha do Oeste, Pau dos Ferros/RN	
PROPRIETÁRIO: PREFEITURA DE PAU DOS FERROS	ASSUNTO: PLANTA BAIXA E LAYOUT	
ÁREA: 334,92 m²	ESCALA: Como indicado	DATA: Março de 2021
		PRIMEIRO: 04/06

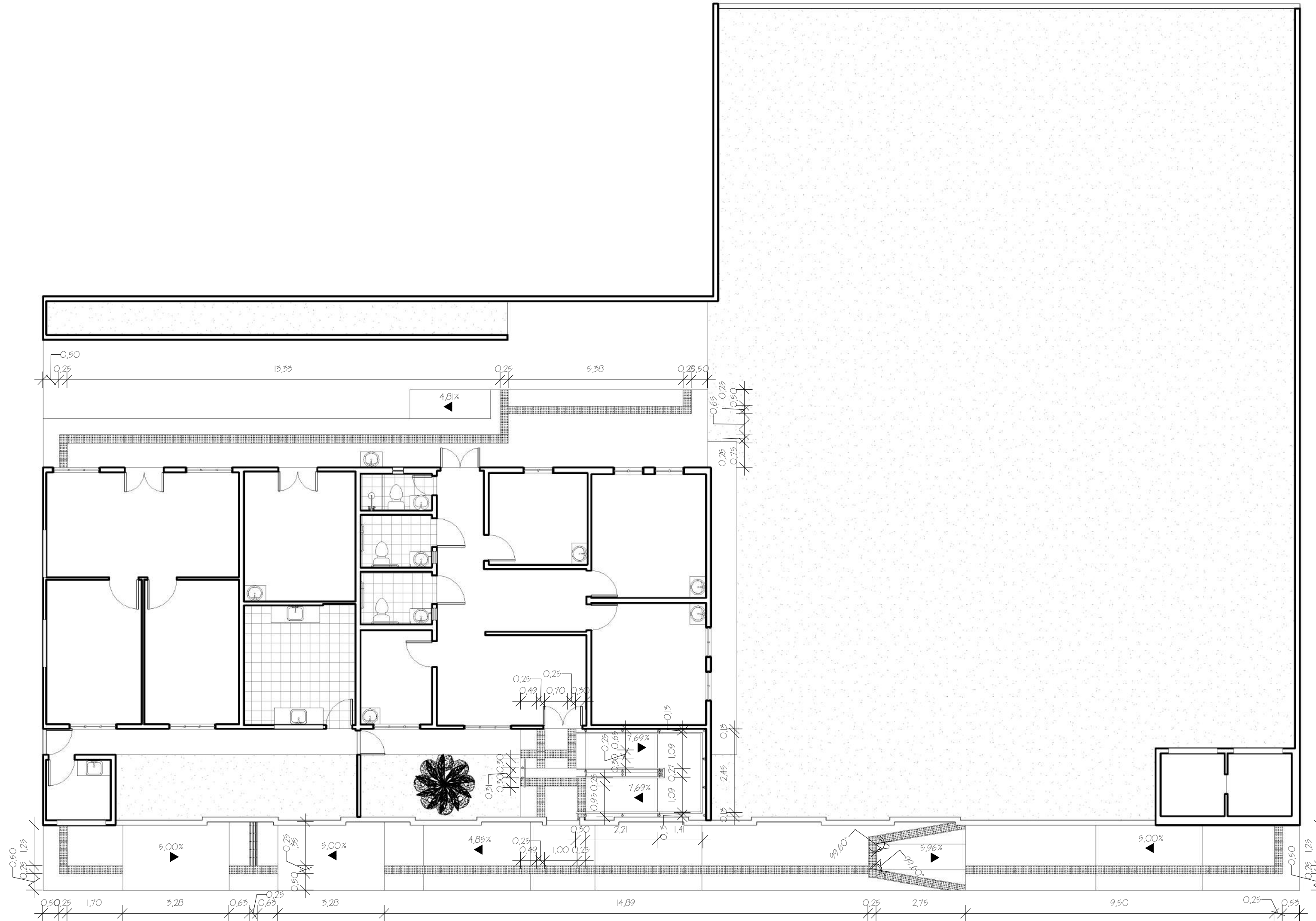

1 | Planta Baixa - PCA
1:100

RESPONSÁVEL TÉCNICO Ezio Alves - CAU A163045-8	OBRA Reforma do Centro Municipal de Especialidades Médicas (Antigo Prédio do CAPS)	OBSERVAÇÕES 1. RESERVAÇÃO DE FOLHA A PARA RESERVAR RESCALAS E MODIFICAÇÕES 2. ENERGIA AUTOMÁTICA RESERVADA. PROIBIDA QUALQUER MODIFICAÇÃO DE PROJEÇÃO NO TODO OU EM PARTE, SEM PRÉVIO CONSENTIMENTO DO AUTOR DO PROJETO (EZIO ALVES).
DIGITALIZAÇÃO Ézio de Araújo Alves	LOCAL Rua Francisca Lopes Bezerra, Nº 55, Bairro Princesinha do Oeste, Pau dos Ferros/RN	
PROPRIETÁRIO PREFEITURA DE PAU DOS FERROS	ASSUNTO PROJETO COMPLEMENTAR DE ACESSIBILIDADE	
ÁREA 334,92 m²	ESCALA 1 : 100	DATA Março de 2021
		PRANCHAS 06/06