

PLANTA BAIXA - 1/50

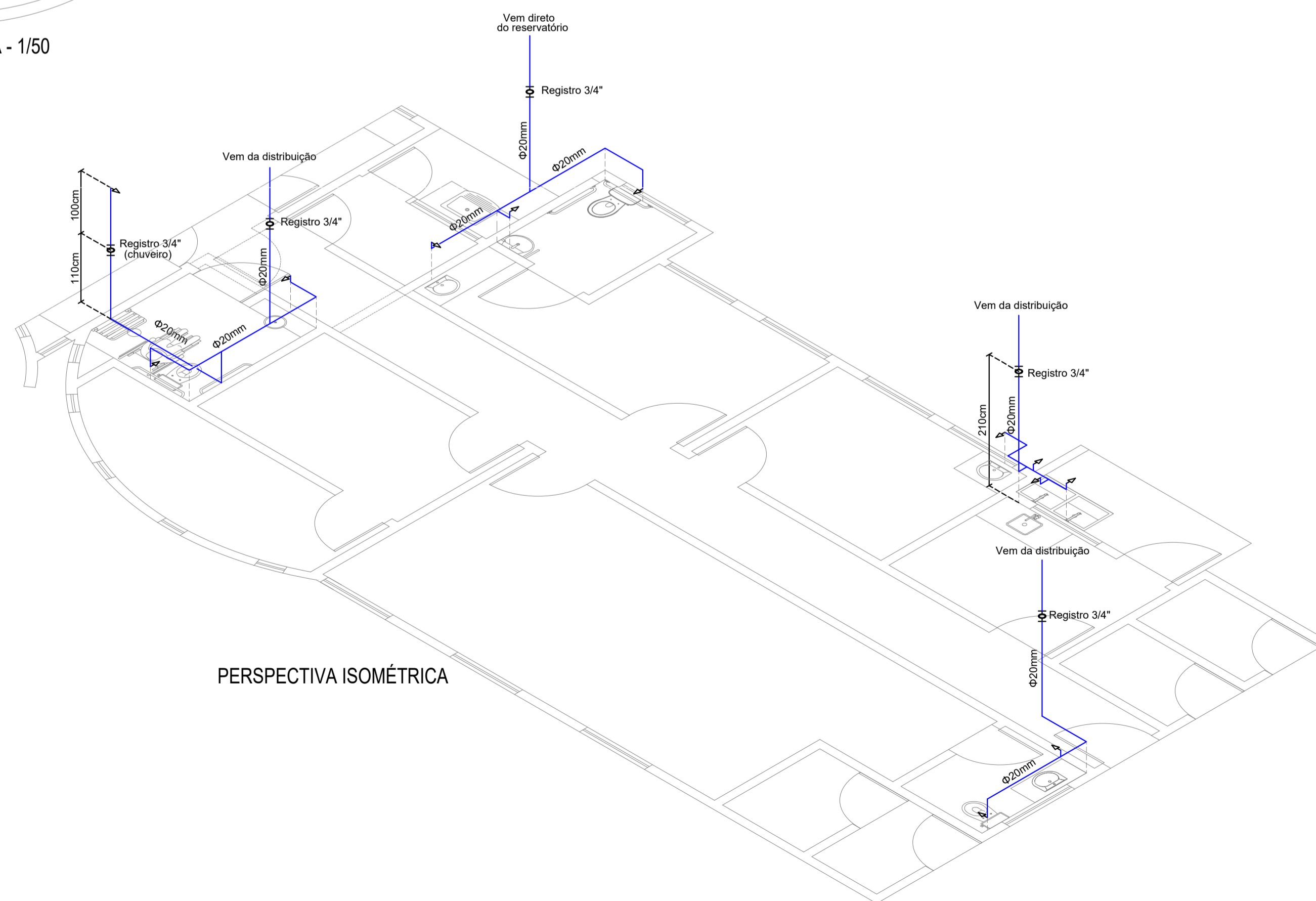

PERSPECTIVA ISOMÉTRICA

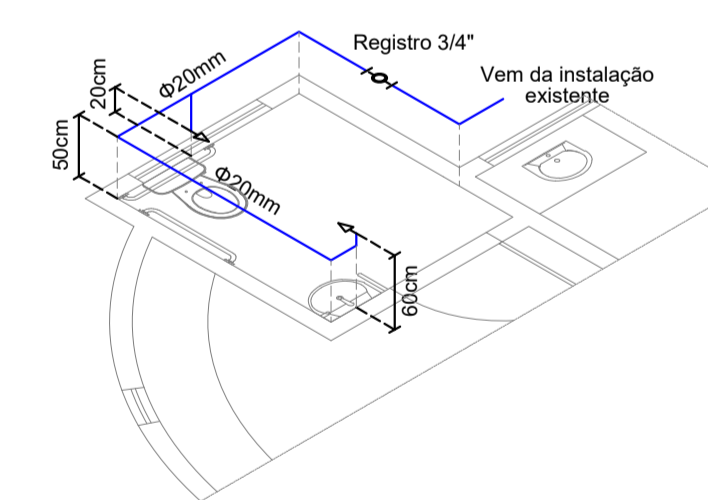

PERSPECTIVA ISOMÉTRICA

RESPONSÁVEL TÉCNICO MATHEUS ALVES - CREA: 2116503876	OBJETO AMPLIAÇÃO DA UBS VEREADOR JOÃO QUEIROZ DE SOUSA	PROFESSOR R. EXPEDITO PINHEIRO, N 100, BAIRRO PARAISO, PAU DOS FERROS/RN	PROFESSOR PAU DOS FERROS
PROFESSOR ROGIAN MATHEUS	PROFESSOR PROJETO HIDRÁULICO	PROFESSOR PREFEITURA DE PAU DOS FERROS	PROFESSOR SEPLAN
ÁREA 156,41 m ²	INDICADA	DATA ABRIL / 2019	FOLHA 01 / 01