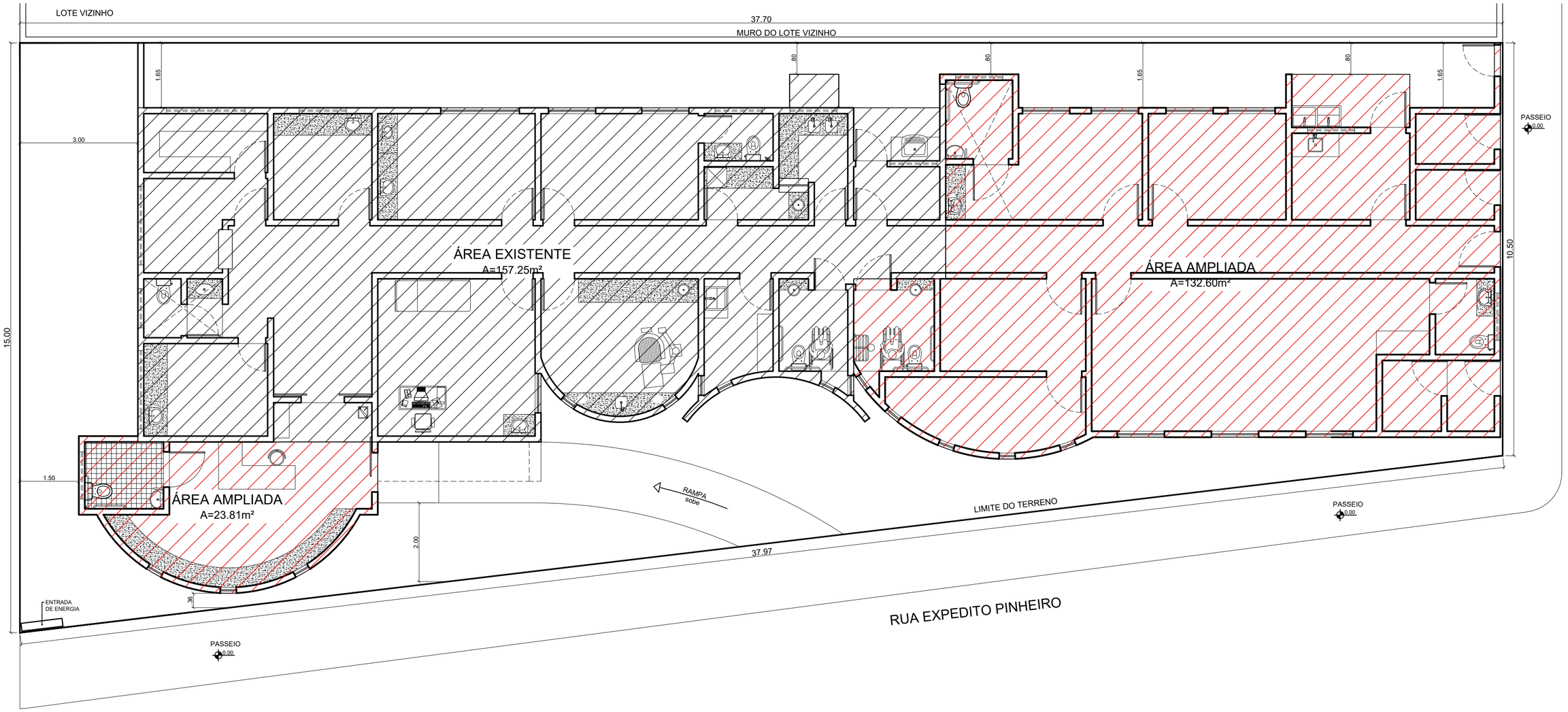

PLANTA DE LOCAÇÃO

escala____1/75

RESPONSÁVEL TÉCNICO: LUCYVAN SÉRGIO - CAU: 000A48324-9		OBRA: AMPLIAÇÃO UBS VEREADOR JOÃO QUEIROZ DE SOUSA	
DIGITALIZAÇÃO: RAFAELA ALMEIDA		LOCAL: R. EXPEDITO PINHEIRO, N 100, BAIRRO PARAISO, PAU DOS FERROS/RN	
PROPRIETÁRIO: PREFEITURA DE PAU DOS FERROS		ASSUNTO: PLANTA DE LOCAÇÃO	
ÁREA: 156,41m²	REVISÃO: 01	DATA: ABRIL / 2019	PRANCHA: 03 / 03

OBSERVAÇÕES
1 - IMPRESSÃO EM FOLHA A1 PARA RESPEITAR AS E S C A L A S E T A M A N H O S D E T A L H E S
2 - DIREITOS AUTORAIS RESERVADOS. PROIBIDA QUALQUER MODIFICAÇÃO OU REPRODUÇÃO NO TODO OU EM PARTE, SEM PRÉVIO CONSENTIMENTO DO AUTOR DO PROJETO (LEI 9.610/98)

PAU DOS FERROS PREFEITURA
SEPLAN
A CIDADE E O POVO EM PRIMEIRO LUGAR