

VISTA DO ELEMENTO - 1:75

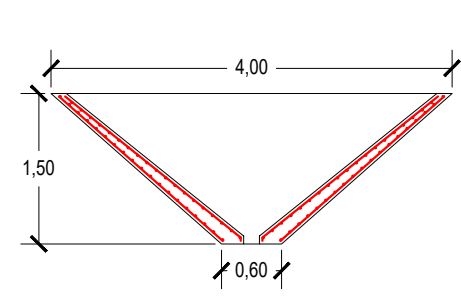

CORTE AA - 1:75

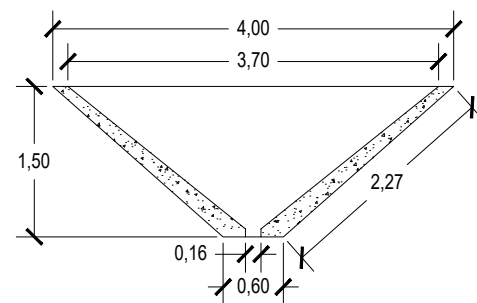

COTAS - 1:75

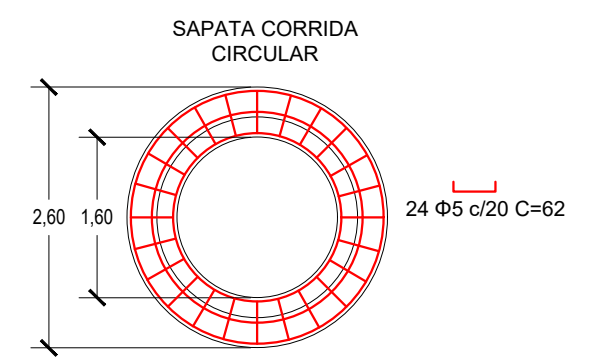
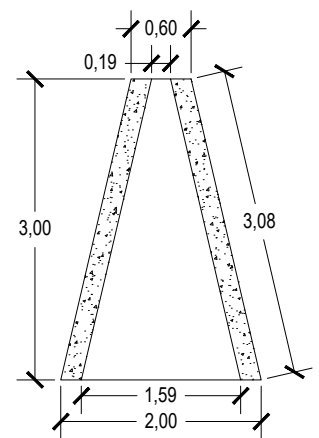
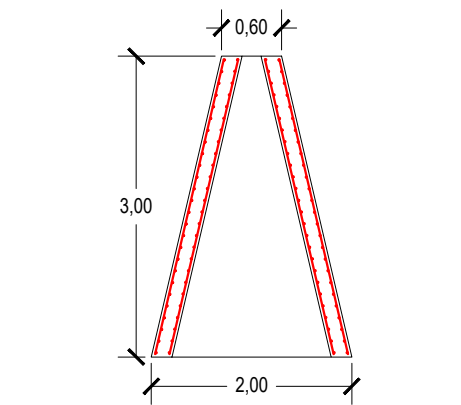

FUNDAÇÃO - 1:75

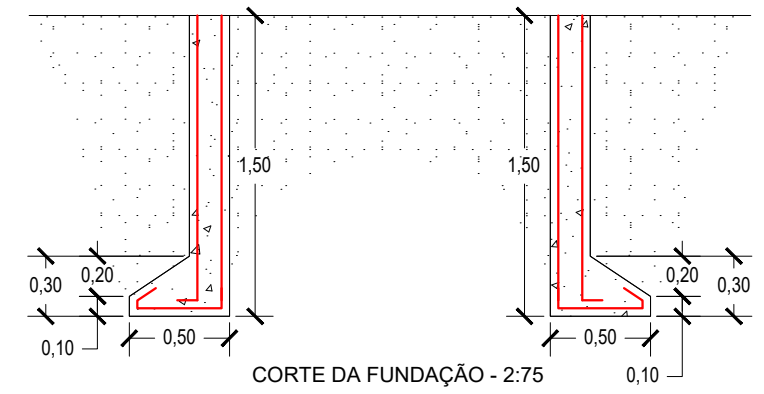

CORTE DA FUNDAÇÃO - 2:75

OBS.: COBRIMENTO DE 4 cm.
 TRAÇO CONCRETO C25 - 1:2:3
 1 SACO DE CIMENTO
 4 LATAS DE AREIA
 6 LATAS DE BRITA
 23 LITROS DE ÁGUA

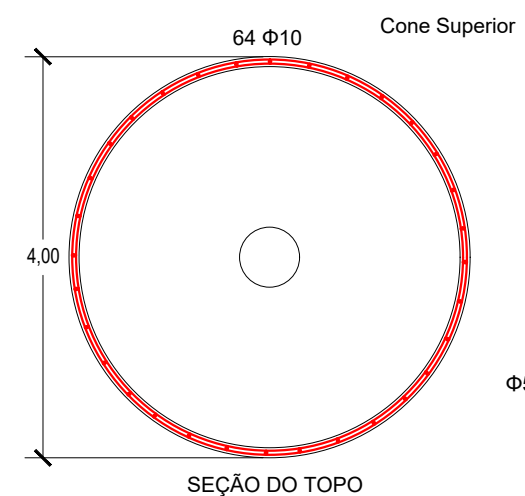

SEÇÃO DO TOPO

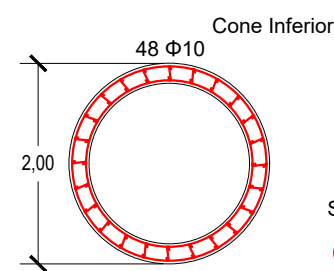

SEÇÃO DA BASE

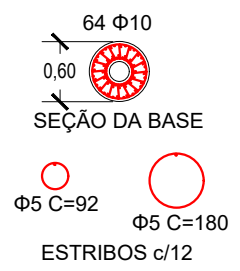

SEÇÃO DA BASE
 Φ5 C=92 Φ5 C=180
 ESTRIBOS c/12

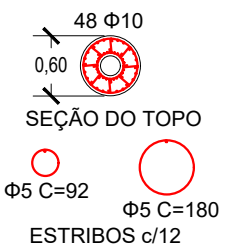

SEÇÃO DO TOPO
 Φ5 C=92 Φ5 C=180
 ESTRIBOS c/12

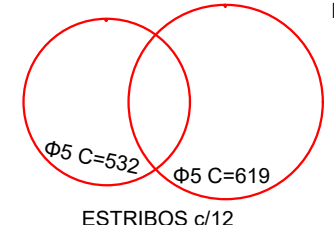

ESTRIBOS c/12

OBS.: COBRIMENTO DE 3 cm.
 TRAÇO CONCRETO C25 - 1:2:3
 1 SACO DE CIMENTO
 4 LATAS DE AREIA
 6 LATAS DE BRITA
 23 LITROS DE ÁGUA

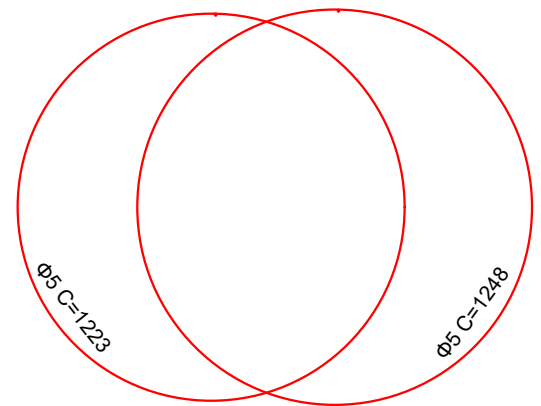

ESTRIBOS c/12

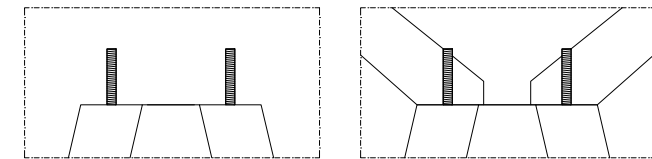

A ligação entre os cones se dará por parafusos chumbados no cone inferior.

RESPONSÁVEL TÉCNICO/CREA	ROGIAN MATHEUS BATISTA REGO/2116504260
PROPRIETÁRIO	PREFEITURA DE PAU DOS FERROS
ASSUNTO	PROJETO ESTRUTURAL - ELEMENTO
OBRA	URB. DA ORLA DO AÇUDE 25 DE MARÇO - 1ª ETAPA
LOCAL	RUA 25 DE MARÇO, BAIRRO ALTO DO AÇUDE, PAU DOS FERROS/RN

PRANCHA	03/04
DIGITALIZAÇÃO	ROGIAN MATHEUS
DATA	MARÇO DE 2019
ESCALA/FOLHA	1:75/A3
ÁREA PRAÇA	543,39m2

OBSERVAÇÕES
 IMPRESSÃO EM FOLHA A3 PARA RESPEITAR AS ESCALAS INFORMADAS. DIREITOS AUTORAIS RESERVADOS. PROIBIDA QUALQUER MODIFICAÇÃO OU REPRODUÇÃO NO TODO OU EM PARTE, SEM PRÉVIO CONSENTIMENTO DO AUTOR DO PROJETO. (LEI 9.610/98)

