

VISTA PÓRTICO PRINCIPAL - 1:75

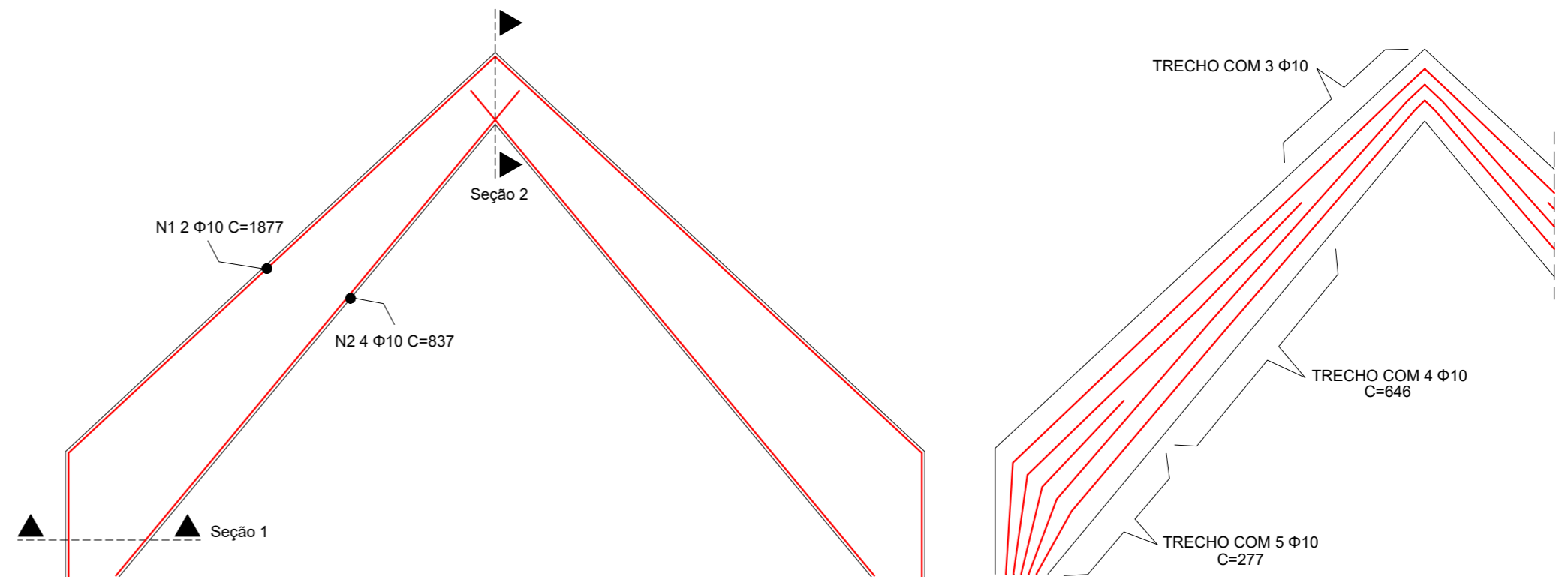

ARMADURAS PRINCIPAIS

ARMADURAS DE PELE

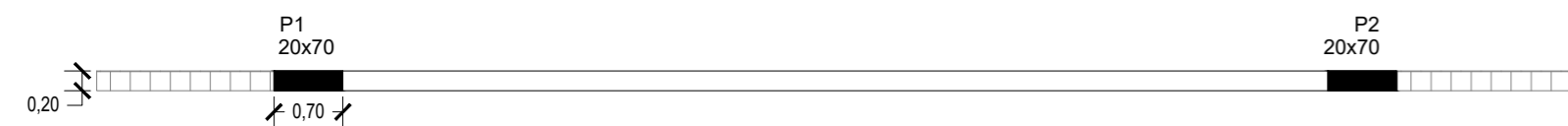

PLANTA PÓRTICO PRINCIPAL - 1:75

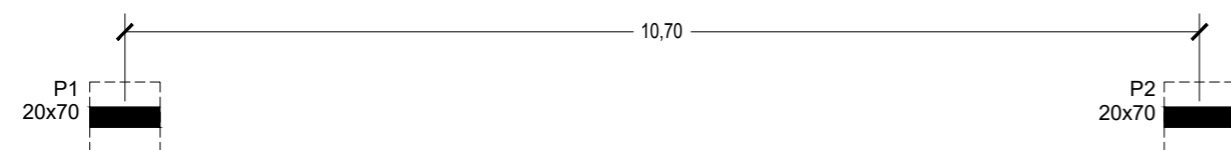

GABARITO DOS PILARES E DAS FUNDAÇÕES - 1:75

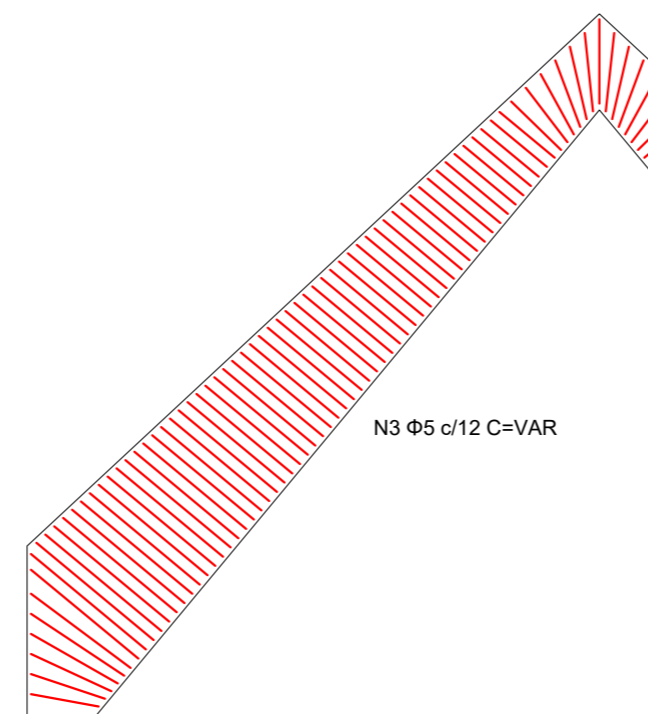

DISTRIBUIÇÃO DOS ESTRIBOS

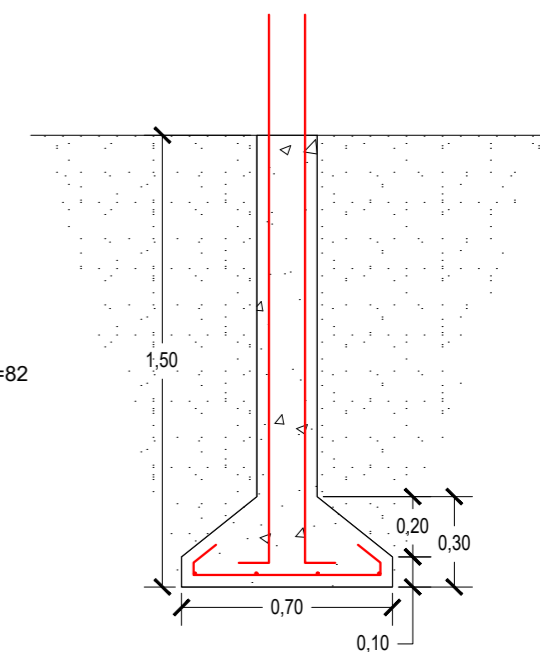
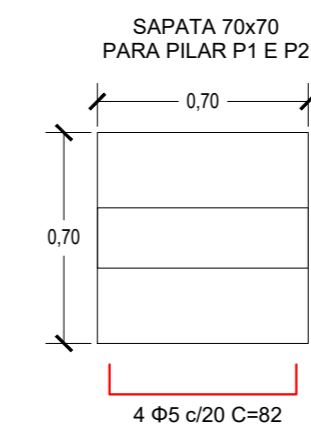

FUNDAMENTOS / SAPATAS - 1:25

OBS.: COBRIMENTO DE 4 cm.  
 TRAÇO CONCRETO C30 - 1:2:2,5  
 1 SACO DE CIMENTO  
 4 LATAS DE AREIA  
 5 LATAS DE BRITA  
 20 LITROS DE ÁGUA

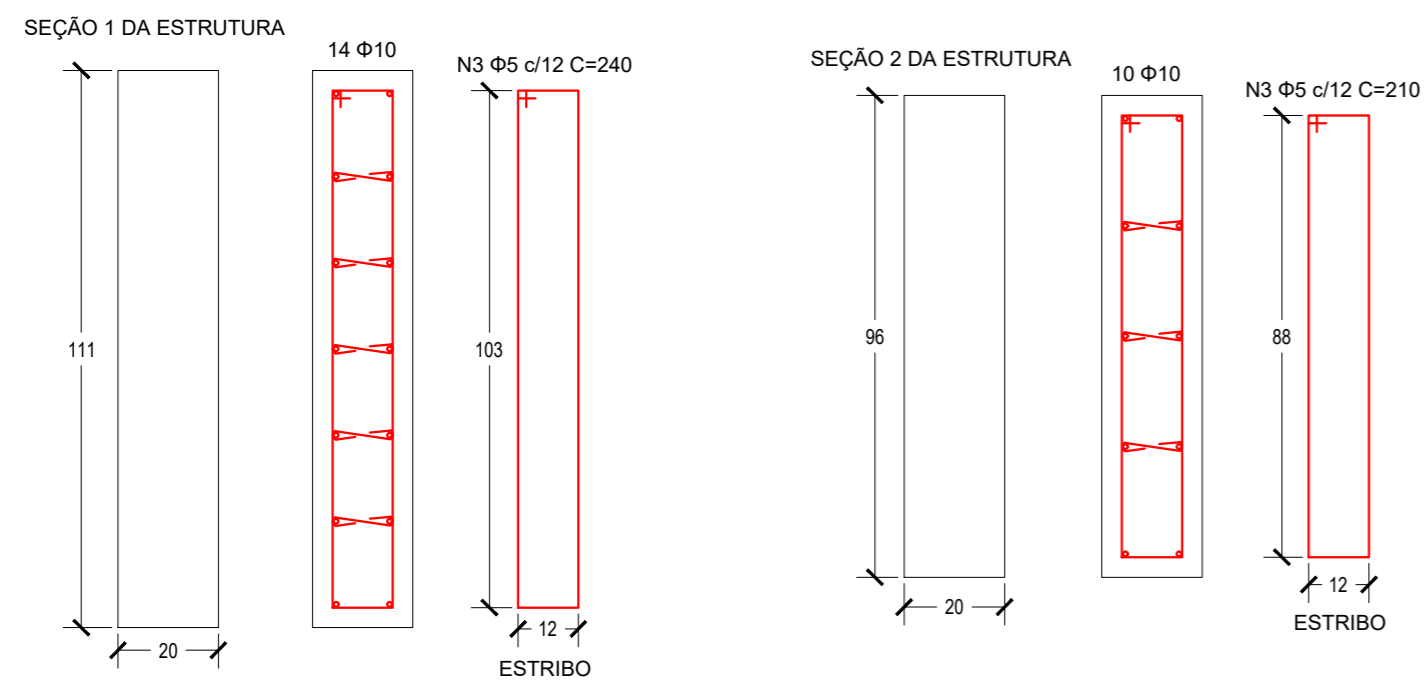

SEÇÕES- 1:15

OBS.: COBRIMENTO DE 4 cm.  
 TRAÇO CONCRETO C30 - 1:2:2,5  
 1 SACO DE CIMENTO  
 4 LATAS DE AREIA  
 5 LATAS DE BRITA  
 20 LITROS DE ÁGUA

RESPONSÁVEL TÉCNICO/CREA ROGIAN MATHEUS BATISTA REGO/2116504260	PRANCHA 01/04	OBSERVAÇÕES IMPRESSÃO EM FOLHA A2 PARA RESPEITAR AS ESCALAS INFORMADAS. DIREITOS AUTORAIS RESERVADOS. PROIBIDA QUALQUER MODIFICAÇÃO OU REPRODUÇÃO NO TODO OU EM PARTE, SEM PRÉVIO CONSENTIMENTO DO AUTOR DO PROJETO (LEI 9.610/98)
PROPRIETÁRIO PREFEITURA DE PAU DOS FERROS	DIGITALIZAÇÃO ROGIAN MATHEUS	
ASSUNTO PROJETO ESTRUTURAL - PÓRTICO	DATA MARÇO DE 2019	
OBRA URB. DA ORLA DO AÇUDE 25 DE MARÇO - 1ª ETAPA	ESCALA/FOLHA 1:75/A2	
LOCAL RUA 25 DE MARÇO, BAIRRO ALTO DO AÇUDE, PAU DOS FERROS/RN	ÁREA PRAÇA 543,39m <sup>2</sup>	

