

VISTA RUA PRAÇA DA MATRIZ
escala 1/125

Base de concreto
30x30x30 cm

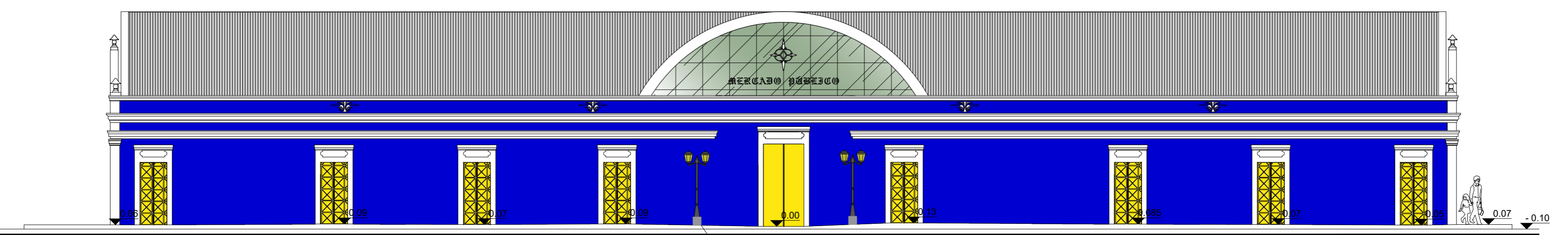

VISTA RUA PEDRO VELHO
escala 1/125

Base de concreto
30x30x30 cm

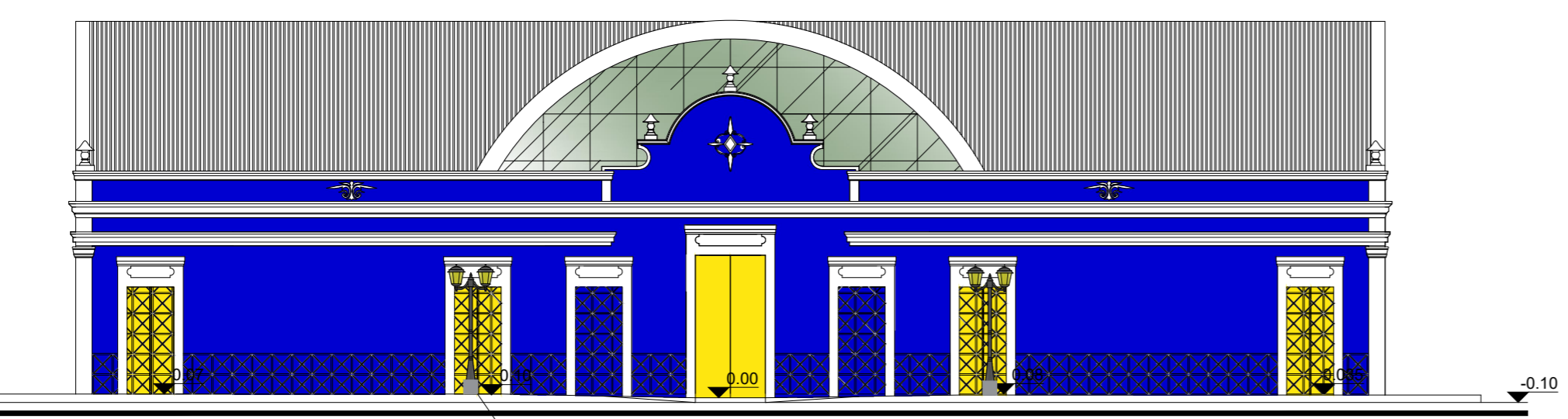

VISTA RUA TEÓFILO RÊGO
escala 1/125

Base de concreto
30x30x30 cm

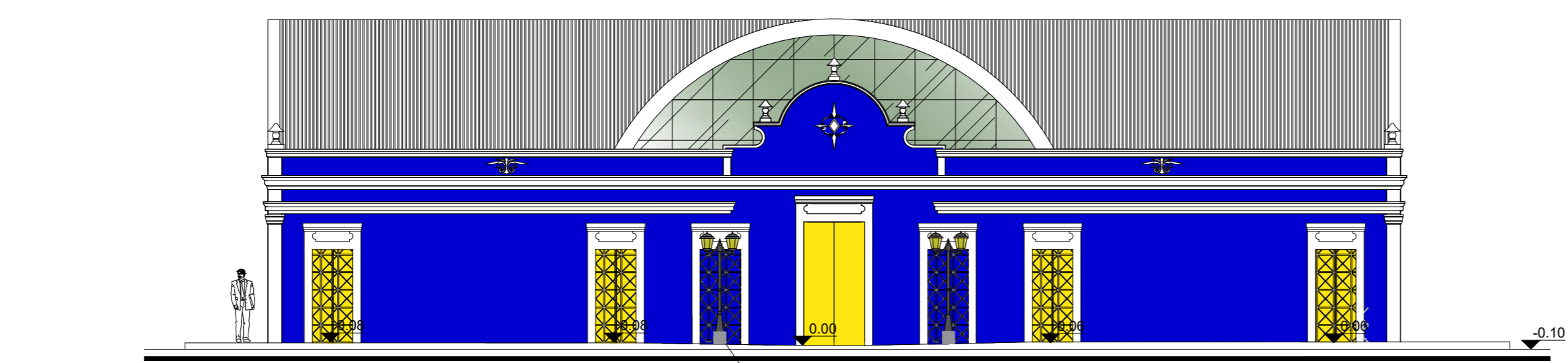

VISTA RUA ADOLFO FERNANDES
escala 1/125

Base de concreto
30x30x30 cm

| | |
|---------------------|---|
| RESPONSÁVEL TÉCNICO | JOHN SINOCÉLLY FERNANDES FERREIRA |
| PROPRIETÁRIO | PREFEITURA DE PAU DOS FERROS |
| ASSUNTO | VISTAS |
| LOCAL | RUA ADOLFO FERNANDES, S/N, CENTRO |
| OBRA | REFORMA, AMPLIAÇÃO E MODERNIZAÇÃO DO MERCADO PÚBLICO - 2ª ETAPA (CONTINUAÇÃO) |

| | |
|---------------|----------------|
| PRANCHA | 03 / 03 |
| DIGITALIZAÇÃO | FELIPE AUGUSTO |
| DATA | JANEIRO 2019 |
| ESCALA | INDICADA |
| ÁREA | 740,15 m² |

OBSERVAÇÕES
IMPRESSÃO EM FOLHA A3 PARA RESPEITAR AS ESCALAS INFORMADAS. DIREITOS AUTORAIS RESERVADOS. PROIBIDA QUALQUER MODIFICAÇÃO OU REPRODUÇÃO NO TODO OU EM PARTE, SEM PRÉVIO CONSENTIMENTO DO AUTOR DO PROJETO. (LEI 9.610/98)